

AL APLICAR UN PESTICIDA

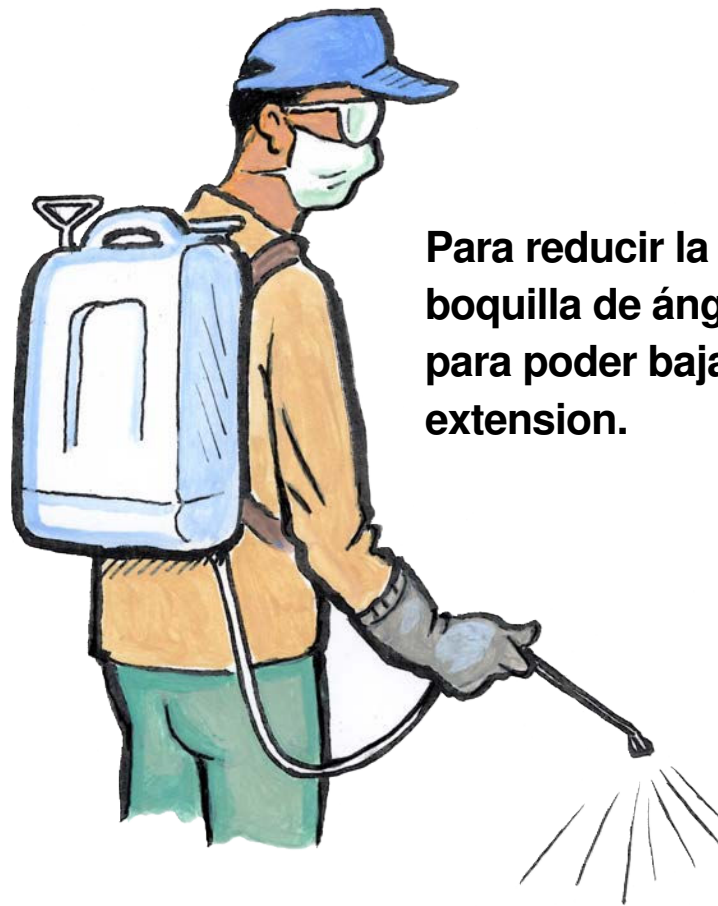

Nunca aplique pesticidas en días ventosos (vientos sostenidos superiores a 10 mph) o cuando los vientos sean racheados o de dirección variable



Para reducir la deriva, use una boquilla de ángulo más amplio para poder bajar el brazo de extensión.



No aplique pesticidas en días de niebla



No aplique pesticidas cuando llueva o pronostique que llueva dentro de 48 hr

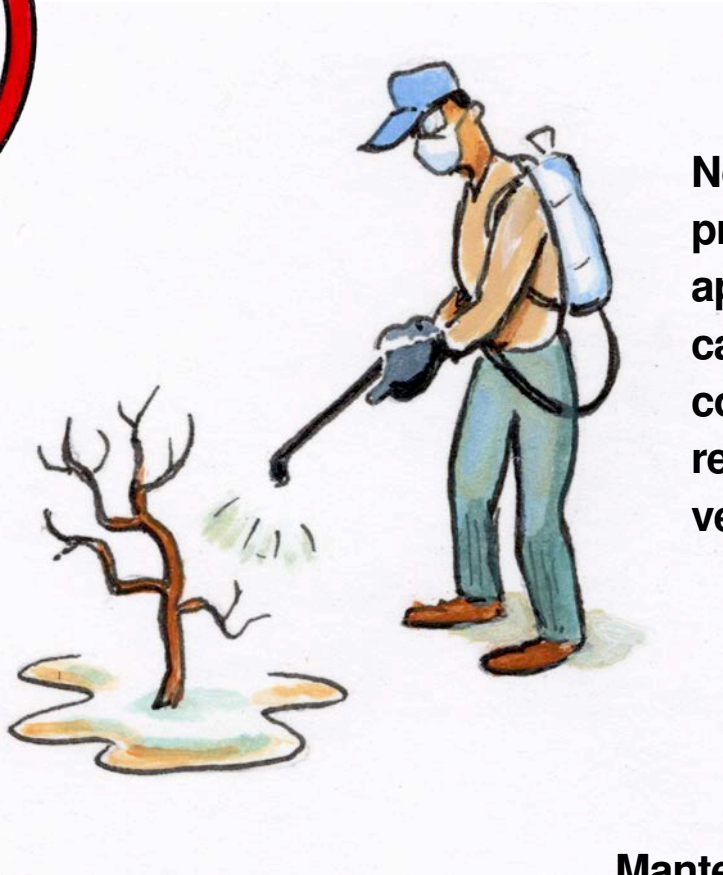
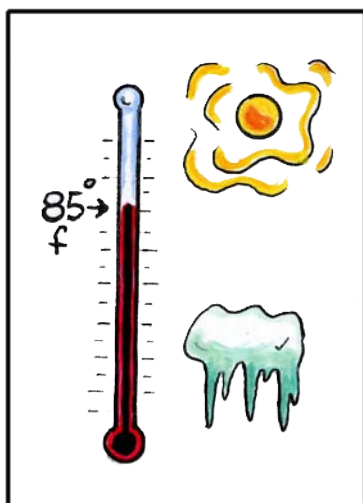

No aplique pesticidas sobre la proporción recomendada, la aplicación excesiva puede causar daño al cultivo, contaminar el agua y tener residuos nocivos en frutas y verduras.

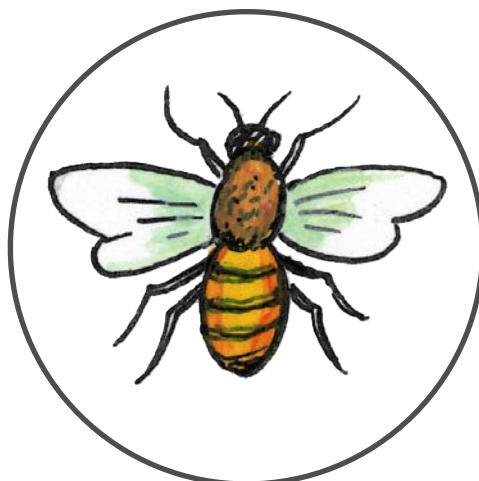

No aplicar cuando vea abejas

Mantenga los pesticidas alejados de las plantas y la vida silvestre que no desee tratar



No aplique pesticidas en días muy calurosos por encima de 85 grados F.

Funding for this project has been provided in full or in part through a Grant awarded by the Department of Pesticide Regulation.